

# Miehikkälä Virolahti

tiistai 24.1.2023

Kuljetukset  
08 / 2023

Petri Kärki

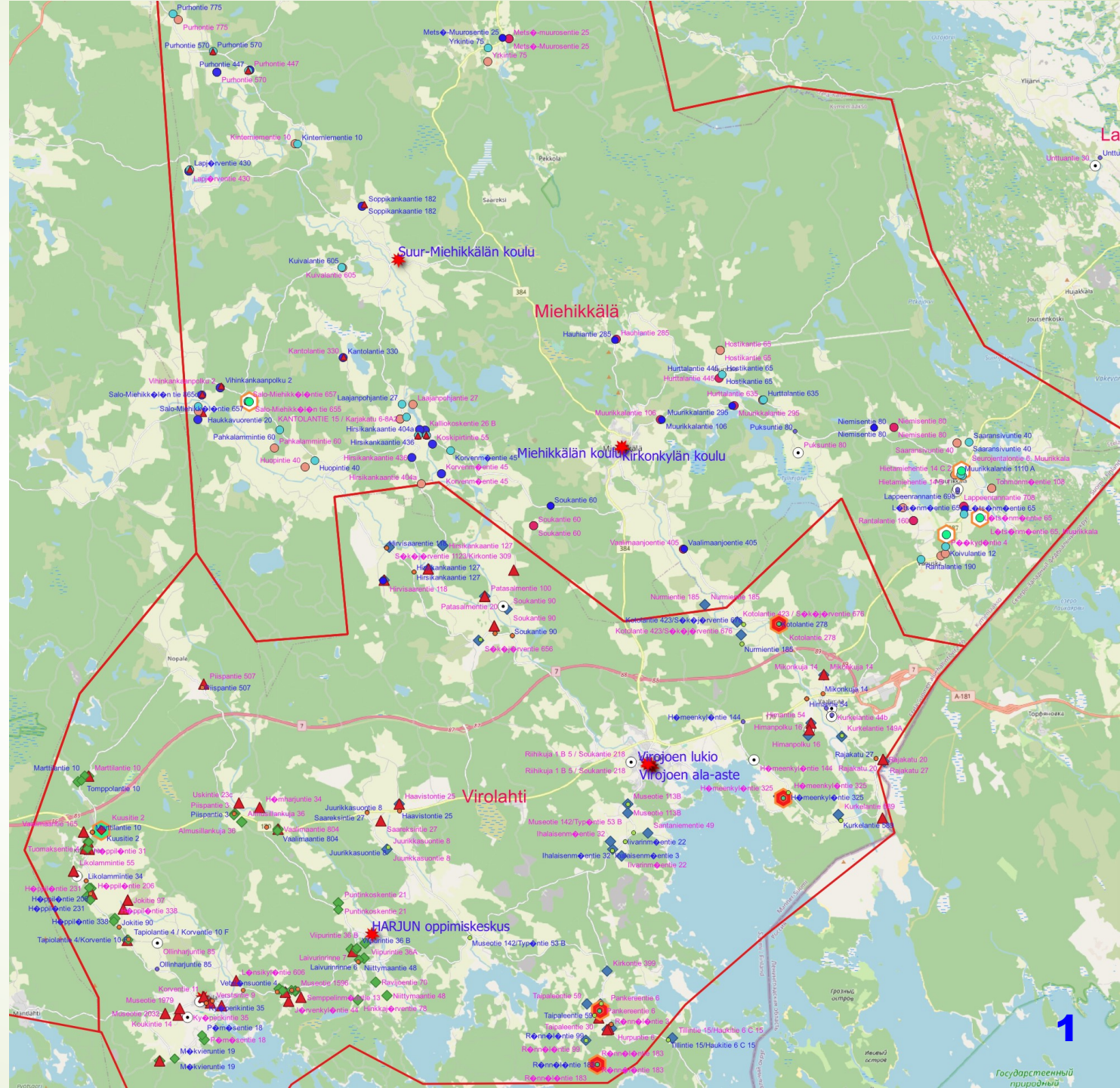

# Aiheitamme

- kuljetusten kilpailutuksen lopputulos
- kuljetuskustannuksista katsaus
- koululaiskuljetukset elokuussa 2023
- kuljetuksiin vaikuttavat asiat
- keskustelua ja kysymyksiä





### Kuljetuskustannukset Virolahti

■ Avoin joukkoliikenne  
■ Opetustoimen kuljetukset  
■ Sosiaalitoimen kuljetukset

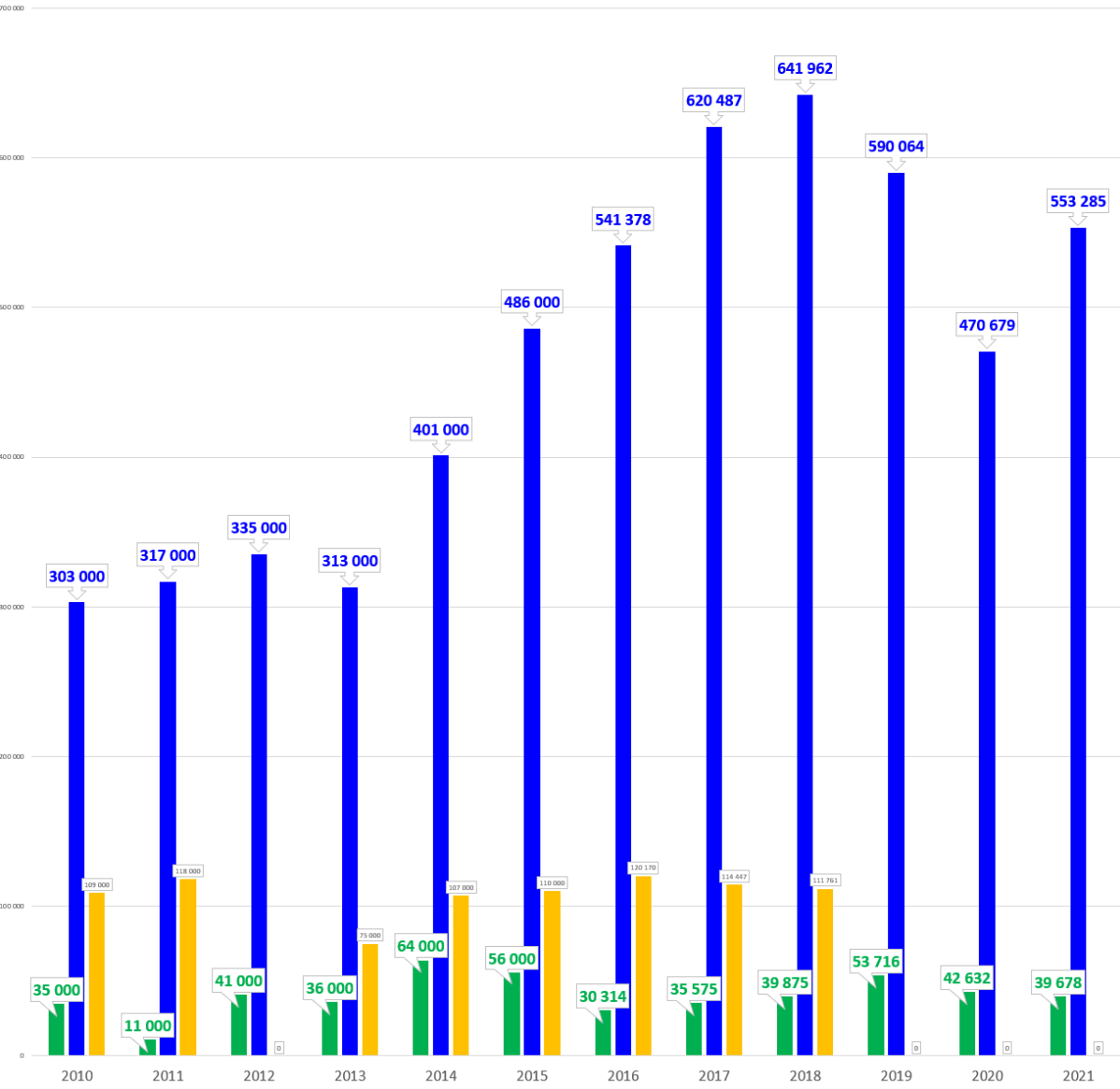

### Kuljetuskustannukset Miehikkälä

■ Avoin joukkoliikenne  
■ Opetustoimen kuljetukset  
■ Sosiaalitoimen kuljetukset

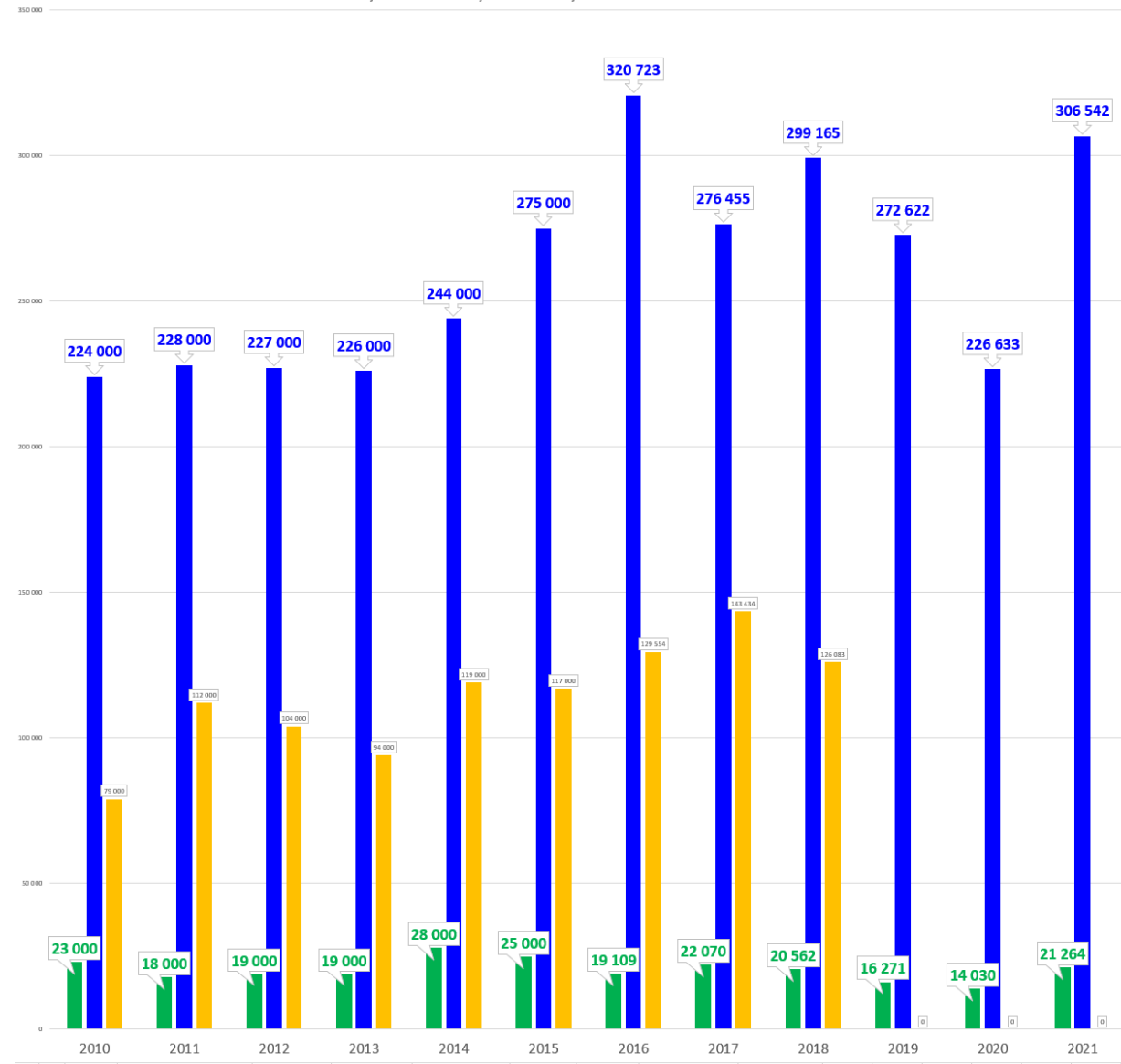

KUNNAN RAHOITTAMAT KULJETUKSET KASELY/350/2022



1. Ilmoitus

Kunta, jota ilmoitus koskee	Virolahti	
Vuosi, jota ilmoitus koskee	2021	<b>Tiedon antaja (s-postiosoite)</b> <a href="mailto:tiina.ala-turkia@virolahti.fi">tiina.ala-turkia@virolahti.fi</a>

2. Joukkoliikenne (kaikille avoin liikenne)

nettokustannuksina eli ne eivät sisällä valtionavustuksia.	Kustannukset €/vuosi (sis. alv)
Ostetut linja-autovuorot	32 246
Ostetut taksivuorot	
Taksa-alennusten osto (kuntien seutu- ja kaupunkilippurahoitus)	4 758
Palveluliikenne (vain kunnan avoimen joukkoliikenteen budjetista maksettu, SOTEn osuus ilmoitetaan kohdassa 4)	2 674
<b>Joukkoliikenne yhteensä</b>	<b>39 678</b>

3. Opetustoimen kuljetukset

	Kustannukset €/vuosi (sis. alv)	Kuljetukseen oikeutettujen lkm	(keskiarvo 20.9.20 ja 20.9.21 kulj.oppilaista)
Esikoululaisten kuljetukset (huom. vain opetustoimen kuljetukset)	30 027	21	
Peruskoululaisten matkaliput	33 696	47	sis. myös kok. kulj.opp määrään
Lukion ja keskiasteen matkaliput (kunnan omat, ei sis. KELAn kust.)	34 760	28	
Satunnainen tilausliikenne linja-autoilla (esim. uimahallikujetukset jne)	2 520		
Säännöllinen tilausliikenne linja-autoilla (esim. päivittäiset koulumatkat)	303 770	126	peruskoulun taksi/bussi kulj.oppilaat yhteensä
Taksikuljetukset	148 512		
<b>Opetustoimen kuljetukset yhteensä</b>	<b>553 285</b>	<b>222</b>	

4. Sosiaalitoimen kuljetukset

	Kustannukset €/vuosi (sis. alv)	Asiakkaiden lukumäärä
Kehitysvammalain perusteella järjestetyt kuljetukset		
Sosiaalihuoltolain mukaiset kuljetukset		
Vammaispalvelulain edellyttämät kuljetukset		
Esikoululaisten kuljetukset (huom. vain sosiaalitoimen kustantamat)		
Lasten päivähoidon kuljetukset		
Palveluliikenne (vain sosiaalitoimen ostama)		
<b>Sosiaalitoimen kuljetukset yhteensä</b>	<b>0</b>	<b>0</b>

**KULJETUKSET YHTEENSÄ 592 963**

KUNNAN RAHOITTAMAT KULJETUKSET KASELY/350/2022

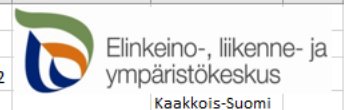

1. Ilmoitus

Kunta, jota ilmoitus koskee	Miehikkälä	
Vuosi, jota ilmoitus koskee	2021	<b>Tiedon antaja (s-postiosoite)</b> <a href="mailto:tiina.ala-turkia@virolahti.fi">tiina.ala-turkia@virolahti.fi</a>

2. Joukkoliikenne (kaikille avoin liikenne)

nettokustannuksina eli ne eivät sisällä valtionavustuksia.	Kustannukset €/vuosi (sis. alv)
Ostetut linja-autovuorot	18 533
Ostetut taksivuorot	
Taksa-alennusten osto (kuntien seutu- ja kaupunkilippurahoitus)	936
Palveluliikenne (vain kunnan avoimen joukkoliikenteen budjetista maksettu, SOTEn osuus ilmoitetaan kohdassa 4)	1 795
<b>Joukkoliikenne yhteensä</b>	<b>21 264</b>

3. Opetustoimen kuljetukset

	Kustannukset €/vuosi (sis. alv)	Kuljetukseen oikeutettujen lkm	(keskiarvo 20.9.20 ja 20.9.21 kulj.oppilaista)
Esikoululaisten kuljetukset (huom. vain opetustoimen kuljetukset)	25 893	5	
Peruskoululaisten matkaliput			
Lukion ja keskiasteen matkaliput (kunnan omat, ei sis. KELAn kust.)			
Satunnainen tilausliikenne linja-autoilla (esim. uimahallikujetukset jne)	2 509		
Säännöllinen tilausliikenne linja-autoilla (esim. päivittäiset koulumatkat)	155 965	83	peruskoulun taksi/bussi kulj.oppilaat yhteensä
Taksikuljetukset	122 175		
<b>Opetustoimen kuljetukset yhteensä</b>	<b>306 543</b>	<b>88</b>	

4. Sosiaalitoimen kuljetukset

	Kustannukset €/vuosi (sis. alv)	Asiakkaiden lukumäärä
Kehitysvammalain perusteella järjestetyt kuljetukset		
Sosiaalihuoltolain mukaiset kuljetukset		
Vammaispalvelulain edellyttämät kuljetukset		
Esikoululaisten kuljetukset (huom. vain sosiaalitoimen kustantamat)		
Lasten päivähoidon kuljetukset		
Palveluliikenne (vain sosiaalitoimen ostama)		
<b>Sosiaalitoimen kuljetukset yhteensä</b>	<b>0</b>	<b>0</b>

**KULJETUKSET YHTEENSÄ 327 807**

Kuukausi	Vuosi	Kokonaisindeksi	Vuosi	Vuosi
Månad	År	Totalindex	Årsförändring	
			%	
	1990	100,0		
	1991	104,9	4,9	
	1992	108,0	3,0	
	1993	111,8	3,6	
	1994	109,8	-1,9	
	1995	111,0	1,1	
	1996	112,8	1,6	
	1997	113,4	0,5	
	1998	115,7	2,1	
	1999	118,2	2,1	
	2000	125,2	6,0	
	2001	128,3	2,5	
	2002	129,7	1,1	
	2003	133,3	2,8	
	2004	138,4	3,8	
	2005	145,7	5,3	
	2006	151,9	4,2	
	2007	156,5	3,0	
	2008	169,4	8,2	
	2009	166,8	-1,5	
	2010	173,3	3,9	
	2011	182,5	5,3	
	2012	191,7	5,0	
	2013	193,1	0,8	
	2014	194,3	0,6	
	2015	192,1	-1,1	
	2016	191,8	-0,2	
	2017	193,7	1,0	
	2018	197,7	2,1	
	2019	199,2	0,8	
	2020	196,6	-1,3	
	2021	208,1	5,8	
01	2020	200,9	2,2	
02	2020	201,7	1,2	
03	2020	198,0	-0,9	
04	2020	195,1	-2,3	
05	2020	193,1	-3,4	
06	2020	194,3	-2,1	
07	2020	194,7	-2,1	
08	2020	196,4	-1,2	
09	2020	195,5	-2,0	
10	2020	196,0	-1,8	
11	2020	196,3	-1,7	
12	2020	197,6	-1,4	
01	2021	202,7	0,9	
02	2021	206,0	2,2	
03	2021	206,7	4,4	
04	2021	206,2	5,7	
05	2021	206,8	7,1	
06	2021	207,6	6,8	
07	2021	207,9	6,8	
08	2021	208,1	6,0	
09	2021	208,8	6,8	
10	2021	212,2	8,3	
11	2021	212,4	8,2	
12	2021	211,6	7,1	
01	2022	217,0	7,0	
02	2022	220,8	7,2	
03	2022	226,7	9,6	
04	2022	226,7	10,0	
05	2022	227,6	10,1	
06	2022	233,0	12,2	
07	2022	229,6	10,5	
08	2022	228,3	9,7	
09	2022	228,8	9,5	
10	2022	233,1	9,8	
11	2022	231,3	8,9	

Kunta	Kalenterivuosi	Avoim joukkoliikenne	Opetustoimen kuljetukset	Sosiaalitoimen kuljetukset
Violahti	2010	35 000	303 000	109 000
Violahti	2011	11 000	317 000	118 000
Violahti	2012	41 000	335 000	0
Violahti	2013	36 000	313 000	75 000
Violahti	2014	64 000	401 000	107 000
Violahti	2015	56 000	486 000	110 000
Violahti	2016	30 314	541 378	120 170
Violahti	2017	35 575	620 487	114 447
Violahti	2018	39 875	641 962	111 761
Violahti	2019	53 716	590 064	0
Violahti	2020	42 632	470 679	0
Violahti	2021	39 678	553 285	0
Violahti	2022	0	0	0

Kunta	Kalenterivuosi	Avoim joukkoliikenne	Opetustoimen kuljetukset	Sosiaalitoimen kuljetukset
Miehikkälä	2010	23 000	224 000	79 000
Miehikkälä	2011	18 000	228 000	112 000
Miehikkälä	2012	19 000	227 000	104 000
Miehikkälä	2013	19 000	226 000	94 000
Miehikkälä	2014	28 000	244 000	119 000
Miehikkälä	2015	25 000	275 000	117 000
Miehikkälä	2016	19 109	320 723	129 554
Miehikkälä	2017	22 070	276 455	143 434
Miehikkälä	2018	20 562	299 165	126 083
Miehikkälä	2019	16 271	272 622	0
Miehikkälä	2020	14 030	226 633	0
Miehikkälä	2021	21 264	306 542	0
Miehikkälä	2022	0	0	0

# Joukkoliikenne

- ➔ kaikille avoin joukkoliikenne
- ➔ optiot tai kilpailutus // Ely ja kunnat yhdessä
- ➔ markkinaehtoinen vuoro lisänä -> klo 08:00

KÄYTTÖ-693758		LIIKENNE VUORELA OY				
				Miehikkälä-Virolahti-Hamina	M-P	6:35 7:25
				Miehikkälä-Virolahti-Hamina	M-P+	8:55 9:45
				Miehikkälä-Virolahti-Hamina	M-P+++	13:20 14:10
				Hamina-Virolahti-Miehikkälä	M-P	12:05 12:55
				Hamina-Virolahti-Miehikkälä	M-P	16:15 17:05
				Miehikkälä-Virolahti-Virojoki, koulut-Hamina	KOULP	13:20 14:15
				Miehikkälä-Virolahti-Virojoki, koulut-Hamina	KOULP	15:20 16:15
				Hamina-Virojoki, koulut-Virolahti-Miehikkälä	M-P+	7:25 8:15
				Hamina-Virojoki, koulut-Virolahti-Miehikkälä	KOULP	14:15 15:05
KÄYTTÖ-693759		LIIKENNE VUORELA OY				
				Virolahti/Virojoki-Klamila-Hamina	KOULP	6:45 7:40
				Hamina-Klamila-Virolahti/Virojoki	KOULP	16:10 17:05

Vuoromerkkien selitykset	
M-P	ajetaan arkisin maanantaista perjantaihin
M-P+	ajetaan arkisin maanantaista perjantaihin kouluvuoden aikana
Koulp	ajetaan reitin kuntien koulupäivisin
M-P++	ajetaan arkisin maanantaista perjantaihin koulujen kesäloman aikana
M-P+++	ajetaan arkisin maanantaista perjantaihin koulujen loma-aikoina
L	ajetaan lauantaisin
S	ajetaan sunnuntaisin ja pyhäpäivinä
LS	ajetaan lauantaisin, sunnuntaisin ja pyhäpäivinä

# Koululaiskuljetukset 8 / 23

- kaikille avoin joukkoliikenne
  - tosiasiasa 2 vuoroa aamuissa -> klo 08:00
- **7 kpl 22-matkustajapaikkaisia pikkubusseja**
  - kustannustehokas resurssien käyttö
  - tarkka suunnittelu, maastossa kellotus
- tarvittaessa täydentäviä henkilöautoja
  - lukujärjestys tietyissä suunnissa
  - maantieteellinen suunta tietyssä aikaikkunassa



# Kuljetuksiin vaikuttavat asiat

- **100 % oikeat tiedot** kuljetusoppilaista
  - lukujärjestykset
  - noutopaikat
  - kuljetusoppilaan kuljetusstatus
- 
- **lukujärjestysrakenne sama kuin nyt /aikaisemmin**
    - **EHDOTTOMASTI, ainut vaihtoehto**
  - kaikki **ennakkotyö** perustuu nykyiseen lukujärjestysrakenteeseen

# Lukujärjestykset

Koulu	Alku1	Alku2	Alku3	Alku4	Alku5	Alku6	x	Loppu1	Loppu2	Loppu3	Loppu4	Loppu5	Loppu6	Loppu7	Loppu8	Loppu9
Klamilan koulu	8:00							11:05	12:05		13:05		14:05		14:50	
Klamilan eskari			9:00								13:00					
Virojoen koulu	8:00		9:00	10:00					12:00		13:00		14:00			
Virojoen eskari			9:00								13:00					
Virojoen yläaste	8:00		9:00										14:00		15:00	
Virojoen lukio	8:00		9:00	10:00		12:00			12:00		13:00		14:00		15:00	16:00
Miehikkälän koulu			9:00												15:00	
Miehikkälän eskari			9:00								13:00					
Kirkonkylän koulu			9:00		10:30						13:00		14:00		15:00	
Suur-Miehikkälän koulu		8:30								12:30		13:30		14:30		

# Tavoitteita

- kustannusten kasvun pysäyttäminen
- kuljetusten kokonaishallinnan lisääminen
- palveluliikenteen kehittäminen
- tulevien kuljetusten kehittäminen

## Keskustelua

- kysymyksiä ja ajatuksia