

Kaakon luonto- ja kulttuuriyhteisö

Euroopan unionin osarahoittama

LEADER Sepra

Kaakon Luonto ja Kulttuuri ry



Prosessin eteneminen ideasta toteutukseen

- Keskusta visioitu ja valmisteltu jo pitkään 2000 →
- Ensimmäinen kehittämishanke 2025-2026 Cursor Oy: keskuksen toimintakonsepti, rakenteet, kehittämismahdollisuudet, rahoituksen tiekartta
- Toinen kehittämishanke 2026-2027 Kaakon Luonto ja Kulttuuri ry: Yhteisön, toimijoiden verkoston, sisältöjen luominen, tarpeet, palvelut, toiminnan jatkuvuus, rahoitus, jatkon valmistelu
- Seuraavaksi investointihanke keskuksen rakentamiseksi, haku 01/2027, vanhan tallin muutostyöt 2027-2029
- Toiminnan käynnistäminen ja vakiinnuttaminen jatkuvana prosessina 2027 →



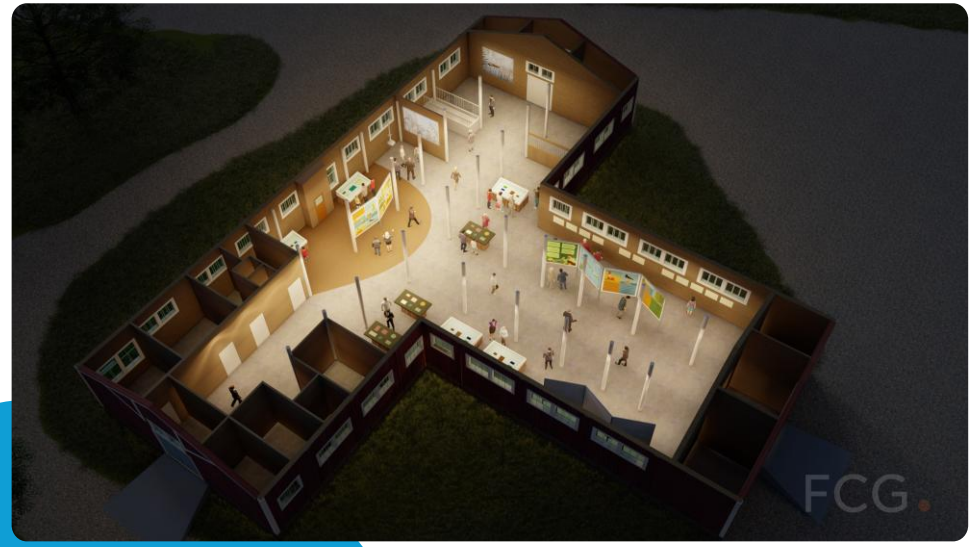

Hanke:
Kaakon luonto- ja kulttuuriyhteisö

- **Toteuttaja:** Kaakon Luonto ja Kulttuuri ry
- **Toteutusaika:** 1.9.2026 – 31.12.2027
- **Rahoitus:** Leader Sepra, EU:n Maaseuturahasto
- **Kustannukset**:
  - Palkat: 36.893,10 €
  - Palkkojen laskennallinen osuus: 14.388,31 €
  - Ostopalvelut: 32.752,20 €
  - Laskennalliset yleiskustannukset,19%: 15.966,39 €
  - YHTEENSÄ: 100.000,00 €
- **Rahoitus:**
  - **Leader-tuki 90 %:**
  - EU ja valtio: 72.000,00 €
  - Kunnat: 18.000,00 €
  - **Yksityinen rahoitus 10%**: 10.000,00 €
  - YHTEENSÄ: 100.000,00 €







Keskus on ennen kaikkea verkosto

Kaakon Luonto- ja Kulttuurikeskuksen fyysinen koti on suunniteltu **vanhaan tallirakennukseen** Harjun oppimiskeskuksessa. Siitä on tarkoitus muodostaa näyttelyiden, tapahtumien, oppimisen ja kohtaamisten ympäristö.

Rakennusta tärkeämpi elementti on kuitenkin sen ympärille syntyvä **verkosto ja toimintamalli**, joka tuo yhteiseen tekemiseen aitoon toimintaympäristöön luonnon ja kulttuurin teemojen äärelle

- Asukkaita, kyliä ja yhdistyksiä
- Yrityksiä ja palveluntarjoajia
- Taiteilijoita, tutkijoita, luovan alan toimijoita
- Lapsia ja nuoria aktiivisina kehittäjinä
- Vapaa-ajan asukkaita ja matkailijoita
- Ym ym ym

Keskuksen käsikirjoitus syntyy hankkeen edetessä yhteistyön, kokeilujen ja kohtaamisten kautta.



Yhteistyökumppanit hankkeessa

Harjun Oppimiskeskus Koulutusta ja elämyksiä - Harjun oppimiskeskus

Virolahden kunta Etusivu - Virolahti

Kymenlaakson Kylät ry Kymenlaakson Kylät ry – Elinvoimaiset kylät ja yhteisöllinen kehittäminen - Kymenlaakson Kylät ry

- Kymenlaakson Kylät ry on maakunnallinen kylien yhteenliittymä, joka toimii kylien eduntekijänä, kehittäjänä ja yhteistyöverkostona.

Ilkka Hanskin luontoverkko (Luontoverkko | Luontoverkko)

- Kaakkois-Suomeen Virolahdelle perustettu yksittäisistä luonnonsuojelualueista koostuva kokonaisuus. Globaali tutkijaverkosto.

Muut alueen toimijat verkoston ja toiminnan kautta
Cursor Oy – asiantuntijuus rahoitushauissa



Toimenpiteet / TP1

- Taustakartoitukset
- Yritys- ja palveluverkosto
- Tapahtumat ja tilaisuudet
  - 10 tapahtumaa/tilaisuutta (2 verkostotapaamista, 5 aamukahvit, 3 työpajaa)
  - Kiinnostavat puhujat / fasilitaattorit
- Yhteisöviestintä & ilme
  - Verkkosivut, some, materiaalit
- Alueelliset, kansalliset ja kv. yhteydet ja kumppanuudet
  - Kestävän kehityksen asiantuntijapalvelu

Toimenpiteet / TP2

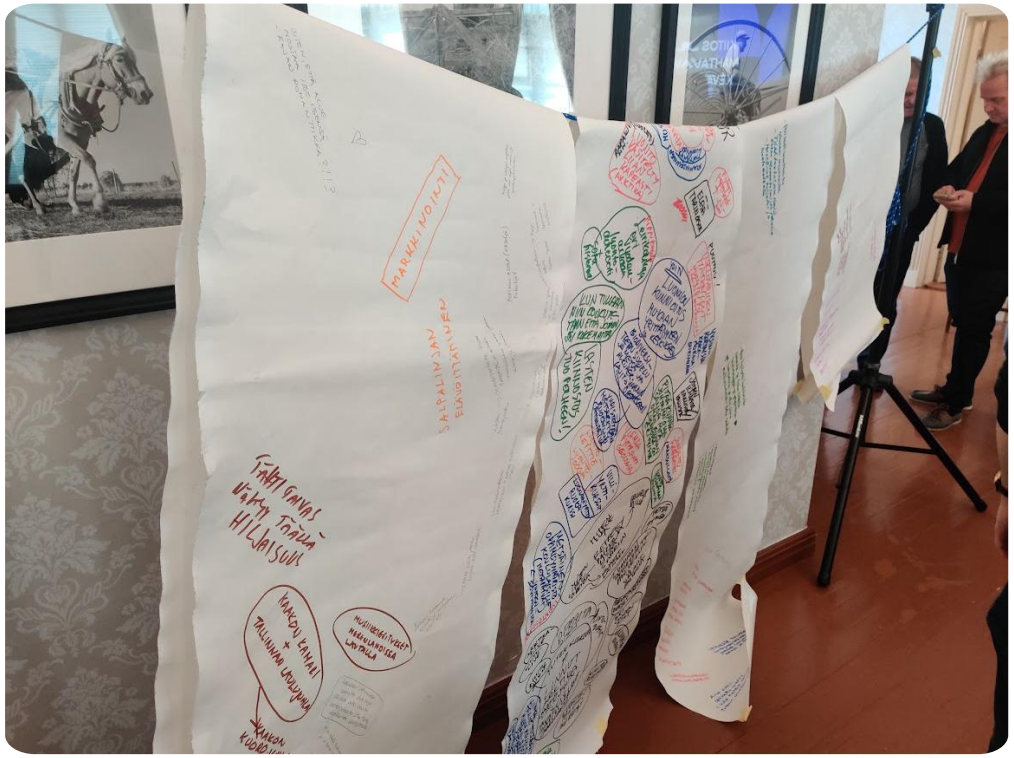

- Sisältösuunnitelmat sekä tapahtuma- ja palvelukuvaukset
- Näyttelykäsikirjoitus
- Ympäristötaide: 3-5 ympäristötaideprojektin konseptia
- Vertaisoppiminen 3 matkaa vertaiskohteisiin Suomessa



Toimenpiteet / TP3

- Hankkeen hallinnointi, seuranta, raportointi
- Tavoitteiden toteutuminen
- Aikataulujen valvonta
- Taloushallinto
- Tulosten dokumentointi ja arviointi
- Verkosto ja toimijoiden välinen hyvä vuorovaikutus
- **Keskuksen pitkän aikavälin kehittäminen ja jatkohankkeiden valmistelu**



Tavoitteet, tulokset, vaikutus

- Tavoitteena vahvistaa Kaakon luonto- ja kulttuurikeskuksen toimintamallia, tunnettuutta ja verkostoja ja vaiheittain edetä kohti keskuksen perustamista, rakentamista ja toiminnan vakiinnuttamista.

- Tuloksena syntyy alueellinen toimiva ja pysyvä yhteistyöverkosto, uusia yhteistyöavauksia, palvelu- ja tapahtumakonsepteja sekä kehittämisideoita, jotka parantavat valmiuksia jatkorahoituksen hakemiseen.

- Vaikutukset kohdistuvat kaakkoisimman Suomen maaseutualueiden elinvoiman, yhteistyön ja tulevaisuudenuskon vahvistamiseen erityisen haastavassa tilanteessa.


FCG

Kaakon luonto- ja kulttuurikeskus

PALVELUT

- Luonto- ja kulttuurikeskus
- Hevosmuseo Kiessi
- *Ravintola Aura*
- *Kesäkahvila Kiessi*
- *Majoituspalvelut*
- *Kokous- ja juhlatilat*
  - *Kiessin vintti, 130 paikkaa*
  - *Harjun kartanon juhlatilat, yhteensä 80 paikkaa (juhlasalissa 40)*
  - *Harjun liikuntasali + auditorio (n. 200 paikkaa)*
  - *Luokkahuoneet*
- *Luontonäyttämö Vahtivuori*
- *Harjun Oppimiskeskus*
- *Valjakko- ja maastoesterata*
- *Maneesi*
- *Arboretum*
- *Harjoitusravirata*
- *Ratsastuskentät*

KÄVIJÄN REITTEJÄ

1. Saapuminen, opastus, paikoitus
2. Luonto- ja kulttuurikeskuksen vierailu
3. Ohjatut toiminnot alueella
4. Omatoiminen vierailu ympäristöön ja paikan historiaan
5. Palvelut (ravintola-, majoitus-, muut tilat)

